

OPEN DAY - MONTESSORI 14 GENNAIO 2023

a.s. 2023/2024



CHI SI PUÒ ISCRIVERE?

Possono essere iscritti alla classe prima i bambini e le bambine che compiono **6 anni di età entro il 31 dicembre 2023**.

Possono anche essere iscritti i bambini che compiono **6 anni di età dopo il 31 dicembre 2023 e comunque entro il 30 aprile 2024**, anche sulla base delle indicazioni e gli orientamenti forniti dai docenti della Scuola dell'Infanzia frequentata.



CRITERI PER LE ISCRIZIONI ALLA SCUOLA PRIMARIA AD INDIRIZZO DIDATTICO MONTESSORI

Premesso che viene garantita l'iscrizione agli alunni provenienti dalla Casa dei Bambini dell'Istituto Comprensivo, nel caso di ulteriori posti disponibili, l'accoglimento delle iscrizioni sarà deciso in base ai seguenti criteri di precedenza:

- 1) Residenza nel Comune e provenienza dalla Casa dei Bambini di altri ISC
- 2) Residenza nel Comune
- 3) Provenienza dalla Casa dei Bambini di altri ISC
- 4) Presenza di fratelli frequentanti lo stesso plesso
- 5) Presenza di genitori/tutori non residenti nel comune di Civitanova Marche ma con sede lavorativa (documentata) nel comune di Civitanova Marche.

Le famiglie possono svolgere
le operazioni di iscrizione con tranquillità per tutto il periodo che va
dal 9 GENNAIO 2023 al 30 GENNAIO 2023.

Non è previsto che le domande arrivate per prime
siano accolte con priorità dalla scuola.

La procedura di iscrizione alle classi prime della Scuola Primaria si svolge
unicamente on line

le famiglie devono effettuare
l'abilitazione al servizio sul portale dedicato,
operazione preliminare obbligatoria ai fini dell'iscrizione.

<https://www.istruzione.it/iscriziononline/>



Approfondisci



Abilitazione
dalle ore 09:00



Apertura iscrizioni
dalle ore 08:00



Chiusura iscrizioni
alle ore 20:00



Lettera del Ministro e dati statistici di orientamento sui percorsi di studio e le professioni più richieste

Dati regionali



Inoltare la domanda per primi non dà priorità di accoglimento da parte della scuola.

Abilitazione e identità digitale

Per accedere al Servizio è necessario utilizzare una delle seguenti **identità digitali**: **SPID** (Sistema Pubblico di Identità Digitale), **CIE** (Carta di identità elettronica), **eIDAS** (electronic IDentification Authentication and Signature) e **richiedere l'abilitazione**. L'abilitazione deve essere effettuata dal genitore o da chi esercita la responsabilità genitoriale. Puoi abilitarti già dal **19 dicembre 2022**.

Destinatari del servizio

Le iscrizioni on line sono **obbligatorie** per le **scuole statali** e **facoltative** per le **scuole paritarie**; riguardano anche i corsi di istruzione e formazione dei Centri di formazione professionale regionali delle **regioni che hanno aderito** alla procedura: Calabria, Campania, Lazio, Liguria, Lombardia, Marche, Molise, Piemonte, Puglia, Sardegna, Sicilia, Toscana, Umbria e Veneto.

Accedi al servizio

ADEMPIMENTI DEI GENITORI

Cosa serve per effettuare l'iscrizione?

- l'identità digitale SPID

- **Codice della scuola/plesso**

CODICE MECCANOGRAFICO SCUOLA PRIMARIA "A.GARIBALDI" MCEE83601Q

COMPILAZIONE DEL MODULO DI ISCRIZIONE

1. SCELTA DELLE TRE SCUOLE

2. SCELTA DEL TEMPO SCUOLA

A CUI SI INTENDE ISCRIVERE IL BAMBINO

Montessori: tempo pieno di 40 ore settimanali

3. SCELTA DI AVVALERSI/NON AVVALERSI DELL'INSEGNAMENTO DELLA RELIGIONE CATTOLICA

Seguire l'iter della domanda

SOLO

Chi ha deciso di **non avvalersi** dell'insegnamento della religione Cattolica dovrà operare la

Scelta delle attività alternative

(valida per intero corso di studi)

tra il 31 maggio e il 30 giugno 2023

Dove?

«Iscrizioni on line»



Istituto comprensivo
via Ugo Bassi



PIANO TRIENNALE DELL'OFFERTA FORMATIVA

a.s. 2022/2025

CHE COS'È IL PTOF?

È un documento con connotazione pubblica che deve essere elaborato dal Collegio dei Docenti e approvato dal Consiglio di Istituto



CHE COS'È IL PTOF?



Il Piano Triennale dell'Offerta Formativa (PTOF) è:

- il documento fondamentale costitutivo dell'**identità culturale e progettuale** dell'Istituto Comprensivo.
- La descrizione dell'Istituto Comprensivo.
- il piano completo e coerente in cui si esplicita la **progettazione curricolare, extracurricolare, educativa e organizzativa** nell'ambito dell'autonomia.
- la cornice di presentazione delle **finalità generali** che la scuola ha intenzione di perseguire, ma adeguandoli al contesto sociale e culturale di appartenenza.
- La **programmazione triennale**, rivedibile annualmente [...], **per il potenziamento dei saperi e delle competenze** delle studentesse e degli studenti e per l'apertura della comunità scolastica al territorio (l.107 comma 2).



[Leggi tutti gli articoli in Palmarès](#)



6 risultati per "ic via ugo bassi"

Scuole selezionate 0

Istituto Principale	Plesso / Scuola	Indirizzo	Telefono	E-mail	Mappa	Seleziona 
VIA UGO BASSI MCIC83600N	VIA CIRO MENOTTI MCAA83601E	VIA CIRO MENOTTI, 62012 CIVITANOVA MARCHE (MC)	0733813801	MCIC83600N@istruzione.it		<input type="checkbox"/>
VIA UGO BASSI MCIC83600N	VIA DEI MILLE MCAA83602G	VIA DEI MILLE 44, 62012 CIVITANOVA MARCHE (MC)	0733772164	MCIC83600N@istruzione.it		<input type="checkbox"/>
VIA UGO BASSI MCIC83600N	VIALE V. VENETO MCAA83603L	VIALE V. VENETO 229, 62012 CIVITANOVA MARCHE (MC)	0733810577	MCIC83600N@istruzione.it		<input type="checkbox"/>
VIA UGO BASSI MCIC83600N	ANITA GARIBALDI MCEE83601Q	VIA UGO BASSI 30, 62012 CIVITANOVA MARCHE (MC)	0733772163	MCIC83600N@istruzione.it		<input type="checkbox"/>
VIA UGO BASSI MCIC83600N	SILVIO ZAVATTI MCEE83602R	V.LE VITTORIO VENETO 229, 62012 CIVITANOVA MARCHE (MC)	0733812470	MCIC83600N@istruzione.it		<input type="checkbox"/>
VIA UGO BASSI MCIC83600N	ANNIBAL CARO MCOMM83601P	VIA NELSON MANDELA 10, 62012 CIVITANOVA MARCHE (MC)	0733812666	MCIC83600N@istruzione.it		<input type="checkbox"/>

 Statale
  Paritaria
  Centri Formazione Professionale

Scuole selezionate 0

[VIA UGO BASSI](#)

MCIC83600N

[ANITA GARIBALDI](#)

MCEE83601Q

VIA UGO BASSI 30, 62012 CIVITANOVA MARCHE (MC)

[0733772163](tel:0733772163)

MCIC83600N@istruzione.it



[VIA UGO BASSI](#)

MCIC83600N

[SILVIO ZAVATTI](#)

MCEE83602R

V.LE VITTORIO VENETO 229, 62012 CIVITANOVA MARCHE (MC)

[0733812470](tel:0733812470)

MCIC83600N@istruzione.it

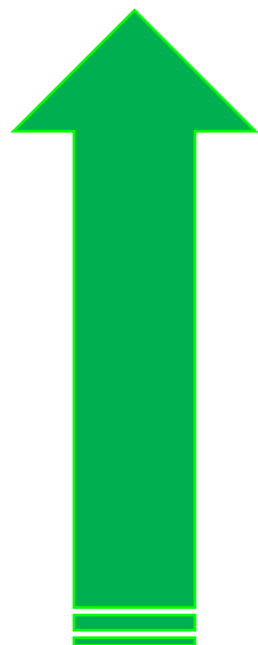



CHI SIAMO

[Nota Metodologica](#)[Bacheca](#)

Condividi



Indirizzo VIA UGO BASSI, 30, 62012 CIVITANOVA MARCHE (MC)



VIA UGO BASSI

Scuola statale - ISTITUTO COMPRENSIVO

Codice MCIC83600N

Email MCIC83600N@istruzione.it

PEC mcic83600n@pec.istruzione.it

Sito web <http://iscviaugobassi.edu.it/>



Sistema Nazionale di Valutazione



Piano triennale offerta formativa



Mobile webapp



Istituto principale

VIA UGO BASSI

Scuola statale - ISTITUTO COMPRENSIVO

Dirigente scolastico MAURIZIO ARMANDINI

Indirizzo VIA UGO BASSI, 30, 62012 CIVITANOVA MARCHE (MC)

Codice MCIC83600N (Istituto principale)

Telefono **0733772163**

PTOF

PIANO TRIENNALE OFFERTA FORMATIVA

NAVIGA IL PTOF

SCARICA IL PTOF

Condividi

f

t

in

PIANO TRIENNALE DELL'OFFERTA FORMATIVA

Il Piano Triennale dell'Offerta Formativa (PTOF) è il documento fondamentale costitutivo dell'identità culturale e progettuale delle istituzioni scolastiche ed esplicita la progettazione curricolare, extracurricolare, educativa e organizzativa che le singole scuole adottano nell'ambito della loro autonomia. Il piano è coerente con gli obiettivi generali ed educativi dei diversi tipi e indirizzi di studi e riflette le esigenze del contesto culturale, sociale ed economico della realtà locale, tenendo conto della programmazione territoriale dell'offerta formativa.

Per sostenere e facilitare il lavoro delle scuole nell'elaborazione del PTOF, all'interno del portale SIDI è stata messa a disposizione una struttura di riferimento, rimettendo alle singole istituzioni scolastiche la decisione se utilizzarla o meno.

Scuola in Chiaro permette di consultare il PTOF tramite due modalità:

- Naviga il PTOF -> consente di muoversi all'interno delle sezioni del PTOF, se la scuola ha utilizzato per la sua redazione la piattaforma predisposta in ambiente SIDI;
- PTOF in formato pdf -> consente di scaricare sul proprio pc una copia del PTOF e i suoi allegati



PTOF

PIANO TRIENNALE OFFERTA FORMATIVA

NAVIGA IL PTOF

SCARICA IL PTOF

Condividi

PIANO TRIENNALE DELL'OFFERTA FORMATIVA

Il Piano Triennale dell'Offerta Formativa (PTOF) è il documento fondamentale costitutivo dell'identità culturale e progettuale delle istituzioni scolastiche ed esplicita la progettazione curricolare, extracurricolare, educativa e organizzativa che le singole scuole adottano nell'ambito della loro autonomia. Il piano è coerente con gli obiettivi generali ed educativi dei diversi tipi e indirizzi di studi e riflette le esigenze del contesto culturale, sociale ed economico della realtà locale, tenendo conto della programmazione territoriale dell'offerta formativa.

Per sostenere e facilitare il lavoro delle scuole nell'elaborazione del PTOF, all'interno del portale SIDI è stata messa a disposizione una struttura di riferimento, rimettendo alle singole istituzioni scolastiche la decisione se utilizzarla o meno.

Scuola in Chiaro permette di consultare il PTOF tramite due modalità:

- Naviga il PTOF -> consente di muoversi all'interno delle sezioni del PTOF, se la scuola ha utilizzato per la sua redazione la piattaforma predisposta in ambiente SIDI;
- PTOF in formato pdf -> consente di scaricare sul proprio pc una copia del PTOF e i suoi allegati





PTOF

PIANO TRIENNALE OFFERTA FORMATIVA

NAVIGA IL PTOF

SCARICA IL PTOF

Condividi



LA SCUOLA E IL SUO CONTESTO



LE SCELTE STRATEGICHE



L'OFFERTA FORMATIVA



L'ORGANIZZAZIONE





Scuola in Chiaro



Ricerca rapida

Cerca



Scuole selezionate 0

Istituto Principale	Plesso / Scuola	Indirizzo	Telefono	E-mail	Mappa	Seleziona 
VIA UGO BASSI MCIC83600N	VIA CIRO MENOTTI MCAA83601E	VIA CIRO MENOTTI, 62012 CIVITANOVA MARCHE (MC)	0733813801	MCIC83600N@istruzione.it		<input type="checkbox"/>
VIA UGO BASSI MCIC83600N	VIA DEI MILLE MCAA83602G	VIA DEI MILLE 44, 62012 CIVITANOVA MARCHE (MC)	0733772164	MCIC83600N@istruzione.it		<input type="checkbox"/>
VIA UGO BASSI MCIC83600N	VIALE V. VENETO MCAA83603L	VIALE V. VENETO 229, 62012 CIVITANOVA MARCHE (MC)	0733810577	MCIC83600N@istruzione.it		<input type="checkbox"/>
VIA UGO BASSI MCIC83600N	ANITA GARIBALDI MCEE83601Q	VIA UGO BASSI 30, 62012 CIVITANOVA MARCHE (MC)	0733772163	MCIC83600N@istruzione.it		<input type="checkbox"/>
VIA UGO BASSI MCIC83600N	SILVIO ZAVATTI MCEE83602R	V.LE VITTORIO VENETO 229, 62012 CIVITANOVA MARCHE (MC)	0733812470	MCIC83600N@istruzione.it		<input type="checkbox"/>
VIA UGO BASSI MCIC83600N	ANNIBAL CARO MCMM83601P	VIA NELSON MANDELA 10, 62012 CIVITANOVA MARCHE (MC)	0733812666	MCIC83600N@istruzione.it		<input type="checkbox"/>



CHI SIAMO

TEMPI SCUOLA PER L'A.S. 2020/2021

[Nota Metodologica](#)



[Bacheca](#)



Condividi



Indirizzo VIA UGO BASSI 30, 62012 CIVITANOVA MARCHE (MC)



ANITA GARIBALDI



Scuola statale - Scuola Primaria

Codice MCEE83601Q

Email MCIC83600N@istruzione.it

PEC mcic83600n@pec.istruzione.it

Sito web <http://www.iscviaugobassi.gov.it>

Iscrizioni on-line



Sistema Nazionale di Valutazione



Criteria di precedenza



Piano triennale offerta formativa





CHI SIAMO

TEMPI SCUOLA PER L'A.S. 2020/2021

[Nota Metodologica](#)



[Bacheca](#)



Indirizzo V.LE VITTORIO VENETO 229, 62012 CIVITANOVA MARCHE (MC)



SILVIO ZAVATTI



Scuola statale - Scuola Primaria

Codice MCEE83602R

Email MCIC83600N@istruzione.it

PEC mcic83600n@pec.istruzione.it

Sito web <http://www.iscviaugobassi.gov.it>

Iscrizioni on-line



Sistema Nazionale di Valutazione



Criteria di precedenza



Piano triennale offerta formativa

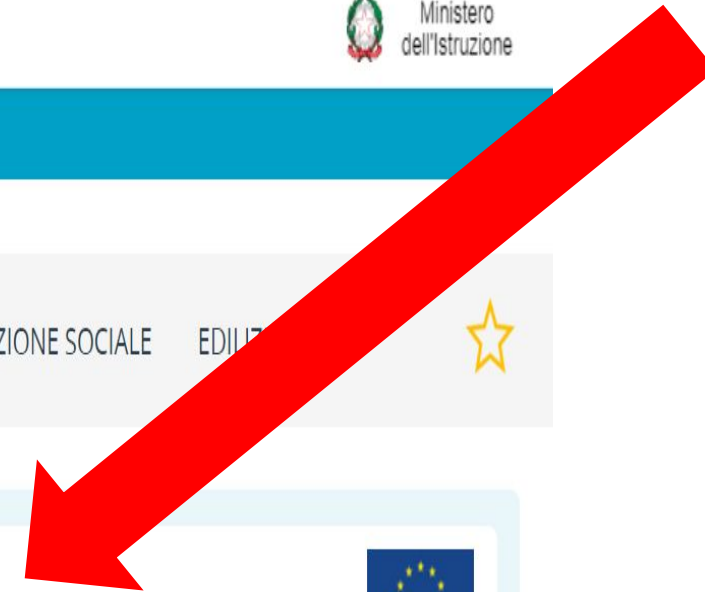

ISTITUTO COMPRENSIVO VIA UGO BASSI

SEDE CENTRALE



SCUOLA PRIMARIA "ANITA GARIBALDI"

SEDE DEGLI UFFICI DI DIRIGENZA E AMMINISTRATIVI

Tel. 0733 -772163 Fax 0733/778446

ORARIO RICEVIMENTO DEGLI UFFICI AMMINISTRATIVI

DA LUNEDÌ A SABATO dalle 11.00 alle 13.00

DAL LUNEDI' AL GIOVEDI' dalle ore 14.30 alle ore 16.00

SCUOLA PRIMARIA

“ANITA GARIBALDI”



N. CLASSI 16

INDIRIZZO

Via Ugo Bassi 30 - Tel. 0733/772163

“SILVIO ZAVATTI”



N. CLASSI 12

INDIRIZZO

Via Vittorio Veneto, 229 - Tel. 0733/812470

SPAZI E STRUTTURE "A. GARIBALDI"

N. 16 Aule per insegnamento curricolare dotate di

N.1 Aula Magna ora seconda mensa





N.1 Biblioteca
N.1 Laboratorio mobile
N.1 Palestra
Pannelli Fotovoltaici

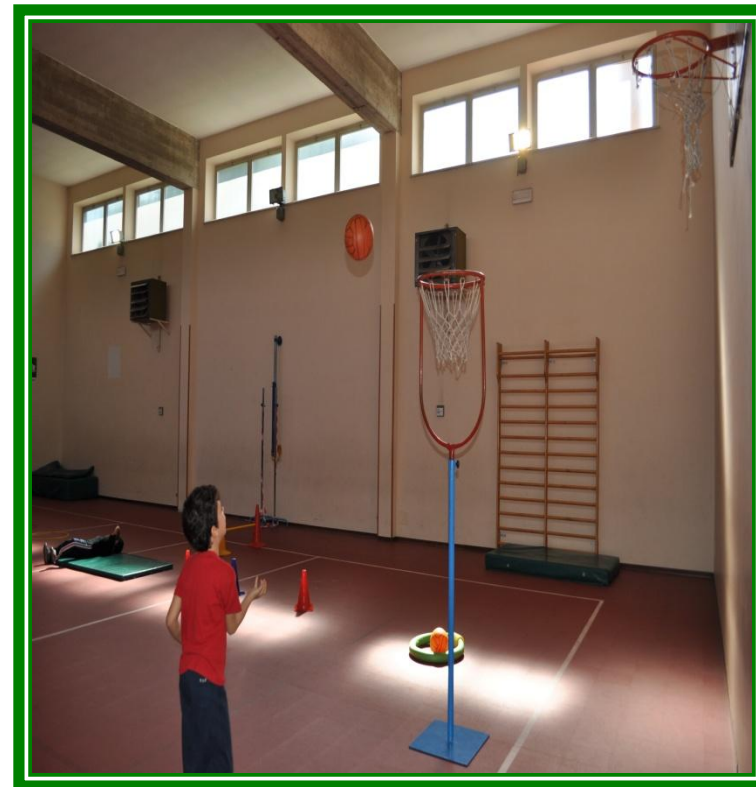



N.2 Distributori di frutta-yogurt- merendine biologiche

N.1 Mensa

N.1 Orto didattico e giardino con tavoli



SPAZI E STRUTTURE "SILVIO ZAVATTI"

**N. 12 Aule per insegnamento curricolare
dotate di monitor touch**

N.1 Laboratorio per lo sviluppo cognitivo

N.1 Palestra



- N.1 Biblioteca con LIM
- N.1 Laboratorio per le attività espressive
- N.1 Laboratorio scientifico
- N.1 Laboratorio musicale



N.1 Distributori di frutta-yogurt- merendine biologiche

N.1 Orto didattico e giardino



UNA PLURALITÀ DI PROPOSTE ORGANIZZATIVE



OFFERTA FORMATIVA: insegnamenti e quadri orari

PTOF

PIANO TRIENNALE OFFERTA FORMATIVA

NAVIGA IL PTOF

SCARICA IL PTOF

Condividi



 *L'OFFERTA FORMATIVA*

Aspetti generali



Traguardi attesi in uscita



Insegnamenti e quadri orario



Curricolo di Istituto



Iniziative di ampliamento dell'offerta formativa



Attività previste per favorire la Transizione ecologica e culturale



Attività previste in relazione al PNSD





VIA UGO BASSI (ISTITUTO PRINCIPALE)

Codice Meccanografico:

MCIC83600N

Ordine Scuola:

ISTITUTO COMPRENSIVO

Plessi/Scuole



Monte ore previsto per anno di corso per l'insegnamento trasversale di educazione civica



Approfondimento



SCUOLA INFANZIA

“VIA CIRO MENOTTI” - “VIA DEI MILLE” – “VIALE VITTORIO VENETO”



Scuola Primaria "ANITA GARIBALDI"

29 ORE SETTIMANALI
dal lunedì al venerdì

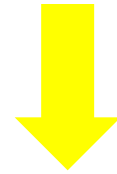

28 ORE ATTIVITÀ DIDATTICA =

+

1 ora TEMPO MENSA E PAUSA GIORNALIERA

29 ore settimanali su cinque giorni

	Mattino	Mensa	Pomeriggio
Lunedì	8.05-13.10	A ROTAZIONE Un solo giorno con orario dalle ore 8.05 alle ore 16.45 con servizio mensa	
Martedì	8.05-13.10		
Mercoledì	8.05-13.10		
Giovedì	8.05-13.10		
Venerdì	8.05-13.10		

Le *giornate lunghe* sono così organizzate:

Giornata lunga dalle ore 8.05 alle ore 16.45	Classe
Lunedì	1 [^]
Martedì	2 [^]
Mercoledì	3 [^]
Giovedì	4 [^]
Venerdì	5 [^]

SCUOLA PRIMARIA "ANITA GARIBALDI"

DISCIPLINE: ora didattica da 60 minuti	CLASSE PRIMA	CLASSE SECONDA	CLASSE TERZA
Italiano	8	7	7
Lingue comunitarie: inglese	1	2	3
Musica	1	1	1
Arte e immagine	1	1	1
Educazione fisica	2	2	2
Storia	2	2	2
Geografia	1	1	2
Scienze	2	2	2
Matematica	7	7	6
Tecnologia	1	1	Trasversale
Educazione civica	Trasversale		
<ul style="list-style-type: none"> • Religione • Attività alternative 	2	2	2
Totale ore settimanali	28	28	28

Tecnologia-educazione civica:
trasversale, ossia n. 33 ore da svolgere in modo interdisciplinare nel corso dell'anno scolastico.
Da registrare nel registro cartaceo ed elettronico.

*La lingua inglese è oggetto di ampliamento dell'offerta formativa, pertanto in base alle disponibilità correnti e/o eccezionali le ore di inglese in classe prima possono essere aumentate almeno di 1 ora settimanale

SCUOLA PRIMARIA "ANITA GARIBALDI"

DISCIPLINE: ora didattica da 60 minuti	CLASSE QUARTA	CLASSE QUINTA
Italiano	7	7
Lingue comunitarie: inglese	3	3
Musica	1	1
Arte e immagine	1	1
Educazione fisica	2	2
Storia	2	2
Geografia	2	2
Scienze	2	2
Matematica	6	6
Tecnologia	Trasversale	Trasversale
Educazione civica	Trasversale	
<ul style="list-style-type: none"> • Religione • Attività alternative 	2	2
Totale ore settimanali	28	28

Tecnologia-educazione civica:
trasversale, ossia n. 33 ore da svolgere in modo interdisciplinare nel corso dell'anno scolastico.
Da registrare nel registro cartaceo ed elettronico.

Scuola Primaria "ANITA GARIBALDI"

TEMPO PIENO

dalle ore 8.05 alle ore 16.05

dal lunedì al venerdì

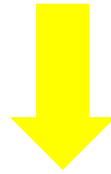

40 ORE SETTIMANALI SU CINQUE GIORNI =

30 ORE ATTIVITÀ DIDATTICA

+

10 ORE DI MENSA e POST MENSA

SCUOLA PRIMARIA "ANITA GARIBALDI"

DISCIPLINE: ora didattica da 60 minuti	CLASSE PRIMA	CLASSE SECONDA	CLASSE TERZA - QUARTA QUITA
Italiano	9	8	8
Lingue comunitarie: inglese	1*	2	3
Musica	1	1	1
Arte e immagine	1	1	1
Educazione fisica	2	2	2
Storia	2	2	2
Geografia	1	2	2
Scienze	2	2	2
Matematica	8	7	7
Tecnologia	1	1	Trasversale
Educazione civica	Trasversale		
<ul style="list-style-type: none"> • Religione • Attività alternative 	2	2	2
Totale ore settimanali	30	30	30

Tecnologia-educazione civica:
trasversale, ossia n. 33 ore da svolgere in modo interdisciplinare nel corso dell'anno scolastico.
Da registrare nel registro cartaceo ed elettronico.

*La lingua inglese è oggetto di ampliamento dell'offerta formativa, pertanto in base alle disponibilità correnti e/o eccezionali le ore di inglese in classe prima possono essere aumentate almeno di 1 ora settimanale

ORARIO MENSA

**PRIMO TURNO :
ORE 12.00**



**SECONDO TURNO:
ORE 13.00**

Scuola Primaria "SILVIO ZAVATTI"

**29 ORE SETTIMANALI
dal lunedì al sabato :**

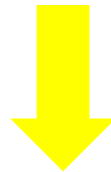

29 ORE DI ATTIVITÀ DIDATTICA
IN ORARIO ANTIMERIDIANO
DAL LUNEDI' AL VENERDI'
DALLE ORE 8.05 ALLE 13.05
IL SABATO
DALLE ORE 8.05 ALLE 12.05

SCUOLA PRIMARIA "SILVIO ZAVATTI"

DISCIPLINE: ora didattica da 60 minuti	CLASSE PRIMA	CLASSE SECONDA	CLASSE TERZA - QUARTA QUINTA
Italiano	9	8	8
Lingue comunitarie: inglese	1*	2	3
Musica	1	1	1
Arte e immagine	1	1	1
Educazione fisica	2	2	2
Storia	2	2	2
Geografia	1	1	2
Scienze	2	2	2
Matematica	7	7	6
Tecnologia	1	1	Trasversale
Educazione civica	Trasversale		
<ul style="list-style-type: none"> • Religione • Attività alternative 	2	2	2
Totale ore settimanali	29	29	29

Tecnologia-educazione civica:
trasversale, ossia n. 33 ore da svolgere in modo interdisciplinare nel corso dell'anno scolastico.
Da registrare nel registro cartaceo ed elettronico.

*La lingua inglese è oggetto di ampliamento dell'offerta formativa, pertanto in base alle disponibilità correnti e/o eccezionali le ore di inglese in classe prima possono essere aumentate almeno di 1 ora settimanale

PROGETTI



NEL

PTOF

ARRICCHIMENTO CONTENUTISTICO-METODOLOGICO
IN CUI IL BAMBINO PUÒ VIVERE L'APPRENDIMENTO
IN MODO INCLUSIVO, ESPERIENZIALE E SIGNIFICATIVO.



Il bambino diviene protagonista del suo percorso apprenditivo attraverso l'agire concreto.

PTOF

PIANO TRIENNALE OFFERTA FORMATIVA

NAVIGA IL PTOF

SCARICA IL PTOF

Condividi

f

t

in

Iniziative di ampliamento dell'offerta formativa



ELENCO ATTIVITÀ

ATTIVITÀ TOTALI: 6

Libri: navigator per il futuro



Parlo con il mondo



Mi esprimo così



SperiMenTare



Civic & Green



Star bene a scuola



Attività previste per favorire la Transizione ecologica e culturale



□ Star bene a scuola

□ Psicologia scolastica

□ **Solidarietà: guarda che ti riguarda! Insieme si può**

- ✓ *Il baule dei sogni*
- ✓ *Mercatino di Natale*

□ **Azioni di inclusione**

- ✓ *Italiano L2*
- ✓ *Acquaticità*
- ✓ *A scuola di spesa*

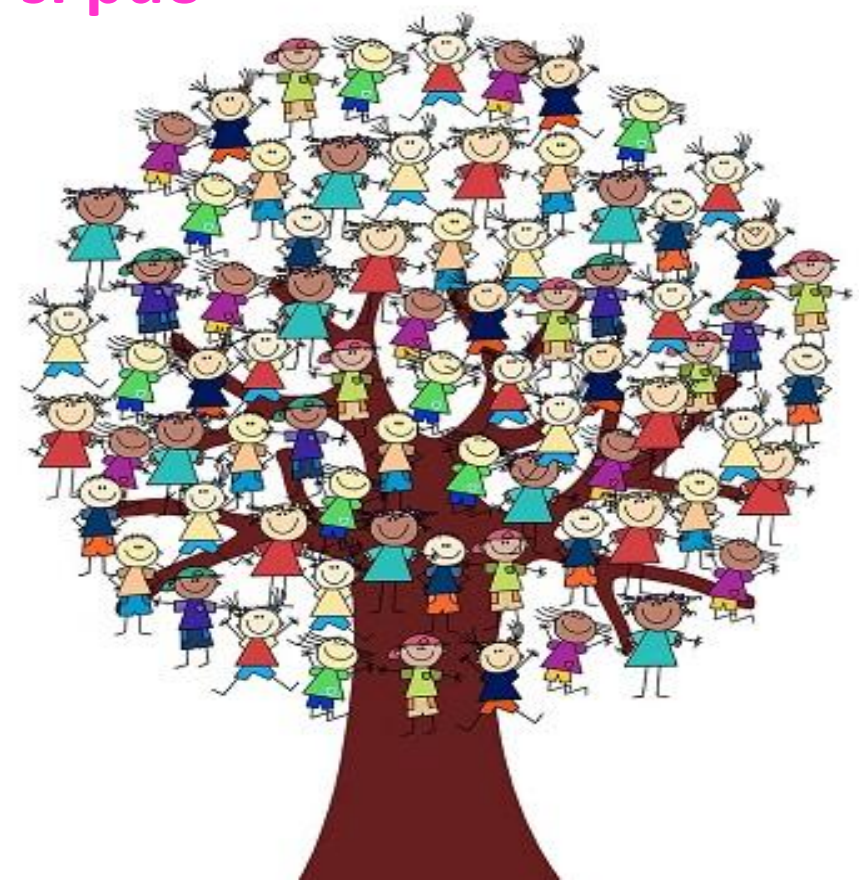

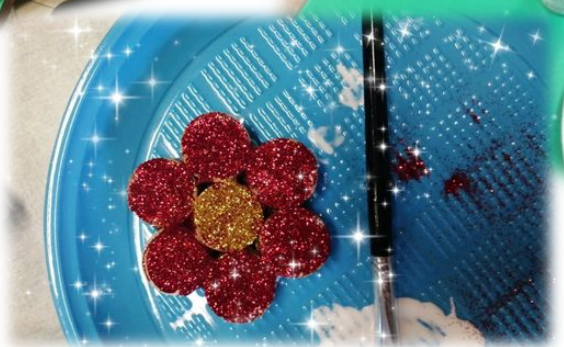

L
I
B
R
I

N
A
V
I
G
A
T
O
R



Io leggo perché...



Biblioteca scolastica



PER IL FUTURO



Leggimi ancora

Progetto lettura



P
A
R
L
O

C
O
N

I
L
M
O
N
D
O



Italiano L2



MONDO



Erasmus+

Progetto
ERASMUS+ 2021-27

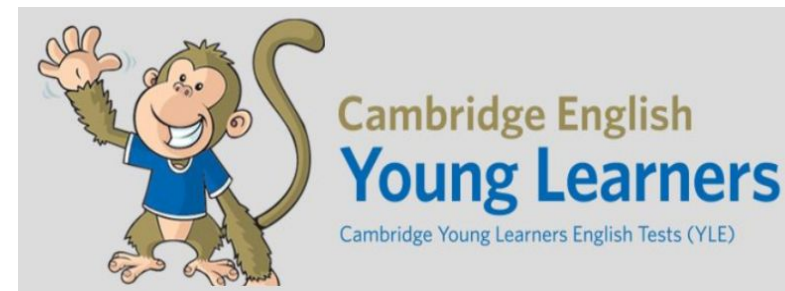
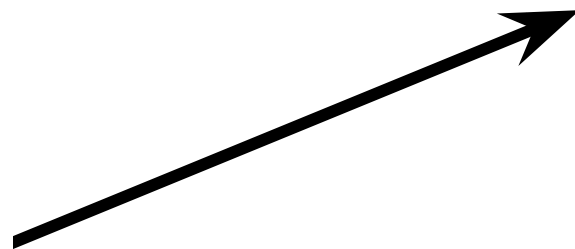

Certificazione
Cambridge Starters

DALLA PRIMA ALLA QUINTA... INGLESE



M
I
E
S
P
R
I
M
O
C
O
S
Ì



Musicando

A scuola di giocoleria



PROGETTO TEATRO
L'arte del comunicare

EDUCAZIONE MUSICALE

RASSEGNA TEATRALE



Giocoleria



M
I
E
S
P
R
I
M
O
C
O
S
Ì



**In palestra:
tante attività
non solo
sportive**



...a maggio tutti insieme per i giochi sportivi studenteschi



S
p
e
r
i
M
e
n
T
a
r
e

Piccoli scienziati all'opera:
i processi di trasformazione



Offriamogli il mondo

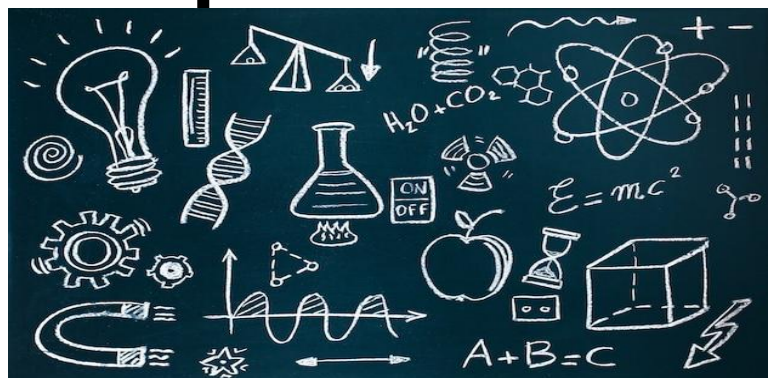
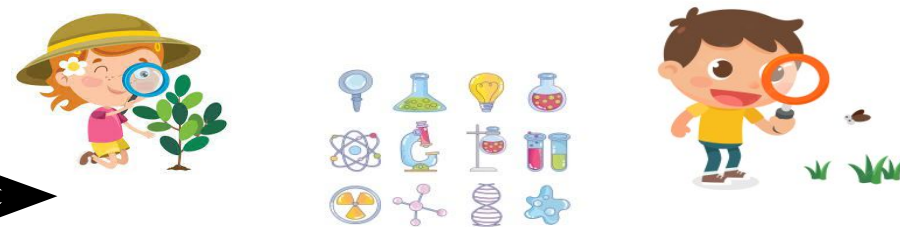

Una nuova
realtà



...in attesa delle dotazioni del Bando *Spazi laboratoriali*
e per la dotazione di strumenti digitali per
l'apprendimento delle STEM

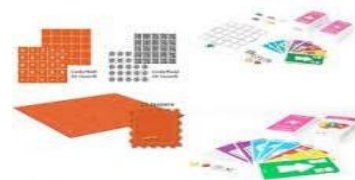

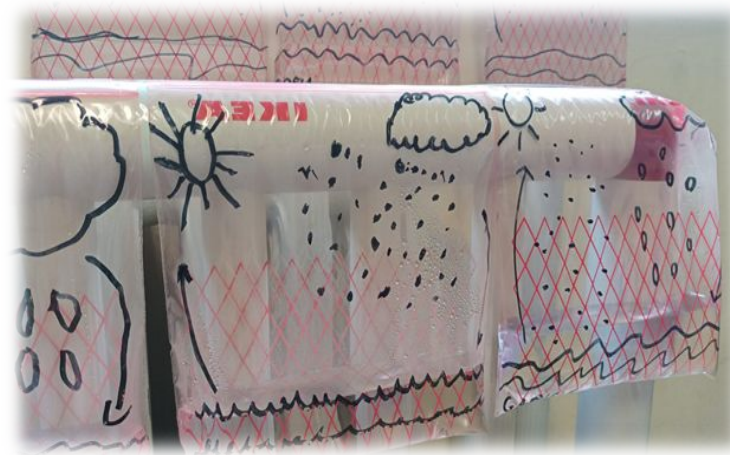
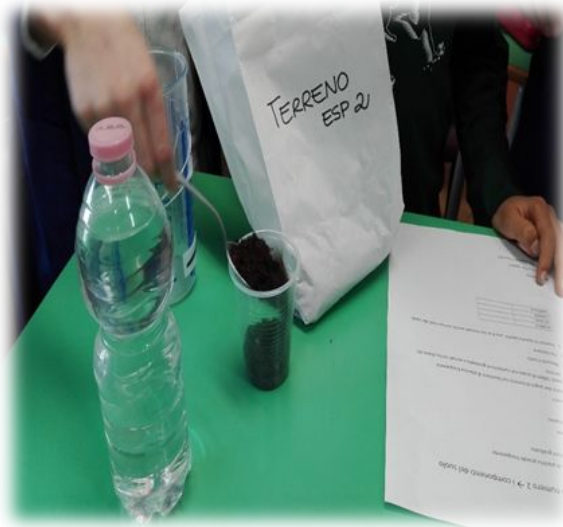

Trasformazioni e sperimentazioni

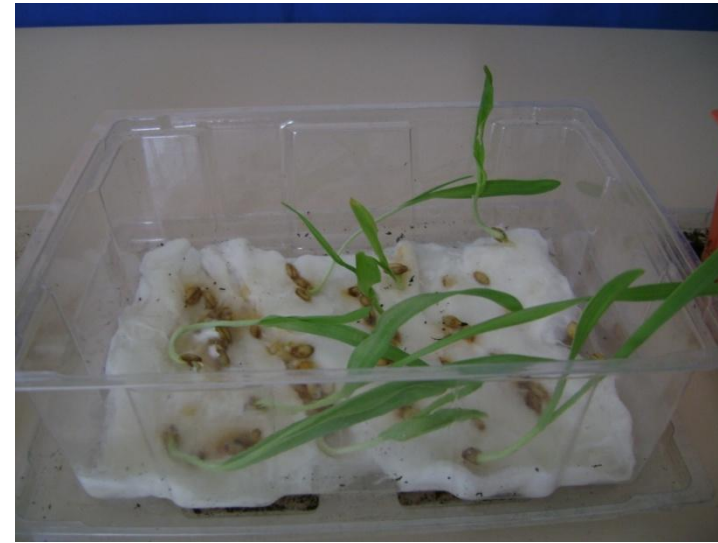

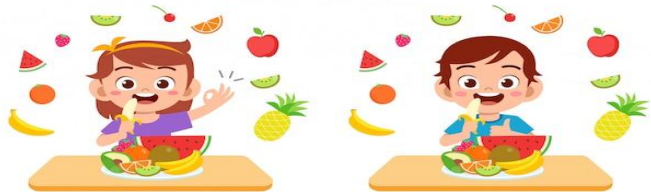

Il mercoledì della frutta

C
I
V
I
C
& GREEN



Che cosa mangio?

Comune di Civitanova Marche – All Food
Mensa

Voto
gradimento
pasto

Laboratori
sensibilizzazione
al consumo degli alimenti



Orto didattico – in fase di realizzazione



ORTO DIDATTICO

Iniziamo la scoperta della vita contenuta nei semi, anche con l'aiuto dei nonni...



...le piantine crescono grazie alla cura di noi bambini.







Giornata mondiale della Terra

Earth Day - 22 aprile



Festa ISC Via Ugo Bassi - 21 aprile

SCUOLA E FAMIGLIA

CHE COLLABORANO

SUCCESSO FORMATIVO



DOCENTI

TERRITORIO

FAMIGLIA

FIDUCIA

CONDIVISIONE

ACCOGLIENZA

COLLABORAZIONE

TIPOLOGIA DI INCONTRO	INFANZIA	PRIMARIA	SECONDARIA	TIPOLOGIA DI INCONTRO
ASSEMBLEA D'INIZIO ANNO SCOLASTICO PER LA CLASSE PRIMA	ASSEMBLEA D'INIZIO ANNO SCOLASTICO	ASSEMBLEA PER IL RINNOVO DEI CONSIGLI DI INTERCLASSE	ASSEMBLEA DEL CONSIGLIO DI CLASSE	ASSEMBLEA DEL CONSIGLIO DI INTERCLASSE
<i>Docenti della classe Tutti i genitori dei bambini di classe prima</i>	<i>Docenti di classe Tutti i genitori</i>		<i>Docenti della classe Tutti i genitori</i>	<i>Docenti del plesso Genitori rappresentanti di classe</i>
Assemblea indetta nei primi giorni di settembre, con la funzione di introdurre il genitore nel mondo della scuola illustrando il <i>corredo scolastico</i> e presentando l'organizzazione della scuola così come le linee guida della programmazione educativo-didattica.	Per ogni classe è indetta un'assemblea dei genitori in concomitanza dell'assemblea per il rinnovo del consiglio di interclasse. La riunione, convocata dal DS e gestita dai docenti di ciascuna classe, ha lo scopo di illustrare dettagliatamente alle famiglie il Piano dell'Offerta Formativa e la sua attuazione all'interno della classe.	L'assemblea, coordinata dalle insegnanti di classe, ha lo scopo di illustrare ai genitori il funzionamento del Consiglio di Interclasse, di promuovere il confronto tra genitori e insegnanti sui compiti del rappresentante di classe al fine della sua elezione.	Per i docenti è l'occasione durante la quale poter esplicitare le scelte metodologiche e fare il punto della situazione sulle positività o problematiche didattiche. Per i genitori rappresenta l'occasione per conoscere l'organizzazione e l'attuazione delle pratiche didattiche, per riflettere e discutere sulle dinamiche relazionali della classe e/o su eventuali problematiche educative generali.	I consigli si riuniscono dapprima in modalità plenaria di plesso per fare il punto della situazione delle varie progettualità del PTOF e per affrontare eventuali altri punti dell'o.d.g. I genitori rappresentanti di classe dopo avere preso visione di tutte le iniziative e attività possono esprimere pareri o avanzare proposte relative al funzionamento dell'attività scolastica. Inoltre si fanno portavoce delle eventuali problematiche di carattere generale.

TIPOLOGIA DI INCONTRO	SCUOLA PRIMARIA
Assemblea informativa con le famiglie degli alunni classi prime	prima dell'inizio dell'a.s.
Assemblea di sezione/classe per la presentazione del PTOF, del Regolamento d'Istituto; elezione rappresentanti di classe	entro ottobre
Assemblea di sezione/classe per informare sulle uscite didattiche, riprogettazione, attività di fine anno	entro marzo
Colloqui individuali con i docenti	sempre possibile previo appuntamento
Colloqui bimestrali	fine novembre/dicembre e aprile
Pubblicazione dei risultati quadrimestrali (documento di valutazione)	febbraio-giugno
Assemblee informative per le iscrizioni dell'anno	dicembre/gennaio

GRAZIE