



ISTITUTO SCOLASTICO COMPRENSIVO “VIA UGO BASSI”

Via U. Bassi n° 30 - 62012 CIVITANOVA MARCHE - ☎Tel. 0733 772163- Fax 0733 778446

mcc83600n@istruzione.it MCIC83600N@PEC.ISTRUZIONE.IT www.iscviaugobassi.edu.it

Cod. fiscale: **93068500433** Cod. Meccanografico **MCIC83600N**

Civitanova Marche, 12/9/2021

Alle famiglie degli alunni
della Scuola Secondaria di I grado
“A.Caro”
Al sito Web

OGGETTO: orario e ingressi – Scuola secondaria di I grado “A.Caro”

Si comunica che l’avvio del nuovo anno scolastico è previsto per **mercoledì 15 settembre 2021**.

In allegato e al seguente link <https://iscviaugobassi.edu.it/le-scuole/scuola-secondaria-1-grado-annibal-caro/> è possibile prendere visione dell’orario e della **mappa con gli ingressi** per la scuola secondaria di I grado “A.Caro”.

Gli alunni delle **classi seconde e terze** entreranno ordinatamente seguendo i percorsi segnalati nella mappa a seconda della classe di appartenenza: l’ingresso sarà consentito **dalle ore 7.55 alle ore 8.10**.

Solo mercoledì 15 settembre 2021 gli alunni delle classi prime entreranno alle ore 8.20. Gli alunni attenderanno, fuori dai cancelli della scuola, di essere chiamati in base alla classe di appartenenza e saranno accompagnati in aula dal docente della prima ora. Non sarà consentito ai genitori entrare nei locali della scuola.

Si ricorda a tutti che è obbligatorio indossare la mascherina per tutto il tempo di permanenza nella scuola.

IL DIRIGENTE SCOLASTICO

(Dott.Armandini Maurizio)

firma autografa sostituita a mezzo stampa,
ai sensi dell’art. 3, comma 2 del d.lgs n. 39/1993

ORARIO DELLA SCUOLA "A.CARO"

A.S. 2021-2022

7.55 APERTURA DELLA SCUOLA

7.55-8.10 INGRESSO*

8.10-9.00 LEZIONE PRIMA ORA

9.00-9.50 LEZIONE SECONDA ORA

9.50 10.00 RICREAZIONE Piano Terra

9.50-10.00 Pausa piano primo

10.00-10.50 LEZIONE TERZA ORA

10.50- 11.00 RICREAZIONE Piano Primo

10.50-11.00 Pausa piano terra

11.00-11.55 LEZIONE QUARTA ORA 11.55-12.00 Pausa

12.00-12.55 LEZIONE QUINTA ORA 12.55-13.00 Pausa

13.00 USCITA PIANO PRIMO

13.03 USCITA PIANO TERRA

L'orario della ricreazione e dell'uscita saranno invertiti all'inizio del 2° quadrimestre.

*Solo mercoledì 15 settembre gli alunni delle **classi prime** entreranno alle **ore 8.20**

INGRESSI

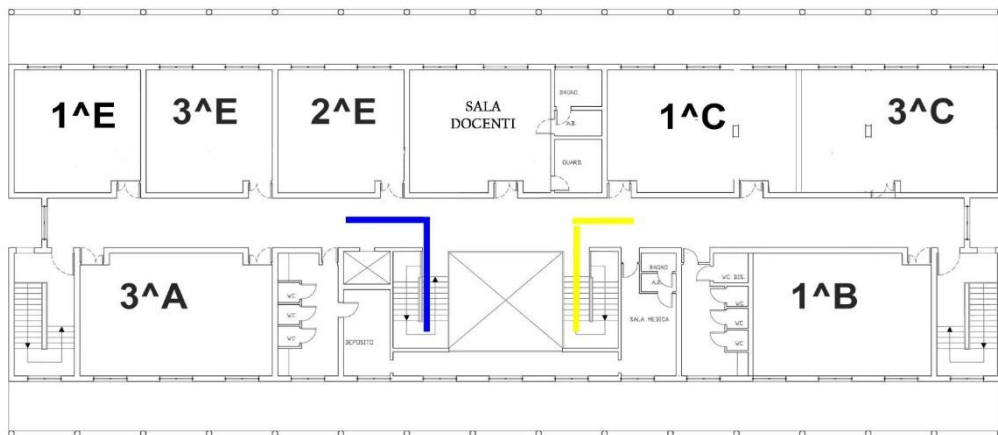
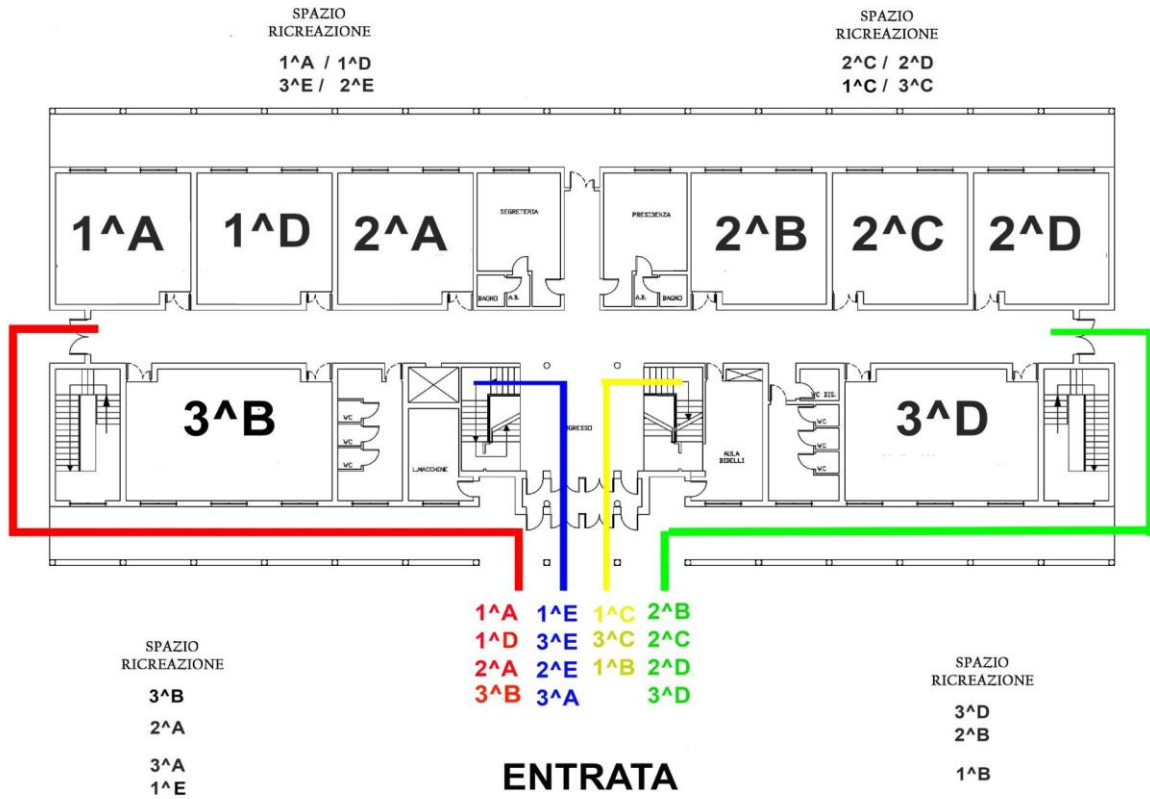

PRIMO PIANO A.CARO